

25 FEBRUARI 2022

REKSA DANA SAHAM

INFORMASI PRODUK

Tanggal Efektif	3 Agustus 2018
No. Surat Pernyataan Efektif	S-863/PM.21/2018
Tanggal Peluncuran	28-Sep-18
Denominasi	Rupiah
Nilai Aktiva Bersih / Unit	625.83
Total Nilai Aktiva Bersih	3,390,407,859.27
Minimum Nilai Investasi Awal	Rp 100.000,-
Jumlah Unit Yang Ditawarkan	1.000.000.000 Unit Penyertaan
Periode Penilaian	Harian
Biaya Pembelian	Maks. 4% p.a
Biaya Penjualan Kembali	Maks. 5% p.a
Biaya Pengalihan	Maks. 2% p.a
Biaya Manajemen	Maks. 5% p.a
Biaya Kustodian	Maks. 0.25% p.a
Nama Bank Kustodian	PT Bank Central Asia Tbk
Kode ISIN	IDN000354107
Risiko-Risiko Utama	- Penurunan Nilai Investasi - Likuiditas & Wanprestasi - Kurs & Perubahan Peraturan - Pembubaran & Likuidasi - Industri, Ekonomi & Politik

MANAJER INVESTASI

PT Aurora Asset Management didirikan berdasarkan akta No. 03 tanggal 18 Oktober 2016. PT Aurora Asset Management telah memperoleh izin usaha sebagai Manajer Investasi dari otoritas Pasar Modal berdasarkan Surat Keputusan Dewan Komisiner OJK tanggal 6 April 2017 dengan kegiatan utama mengelola Reksa Dana, portofolio Efek untuk kepentingan nasabah tertentu melalui perjanjian pengelolaan dana yang bersifat bilateral, dan kegiatan lain sesuai dengan ketentuan yang ditetapkan oleh Otoritas Jasa Keuangan.

TUJUAN INVESTASI

AURORA SAHAM PROGRESIF bertujuan untuk memberikan imbal hasil yang optimal melalui investasi utama pada Efek bersifat ekuitas yang berpotensi tumbuh dalam jangka panjang untuk mewujudkan pengembangan nilai investasi yang berkesinambungan.

Diurutkan berdasarkan abjad kode Efek

KEBIJAKAN INVESTASI

Saham	80% - 100%
Surat Utang	0 - 20%
Pasar Uang	0 - 20%

10 KEPEMILIKAN EFEK TERBESAR

1	ELTY	Bakrieland Development Tbk PT
2	IIKP	Inti Agri Resources Tbk PT
3	PCAR	Prima Cakrawala Abadi Tbk PT
4	POOL	Pool Advista Indonesia Tbk PT

ALOKASI INVESTASI REKSADANA

Saham	95.21%
Surat Utang	0.00%
Pasar Uang	4.79%

PROFIL RISIKO TINGGI

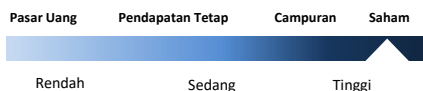

AURORA SAHAM PROGRESIF berinvestasi pada efek ekuitas dengan segmen menengah & kecil (Small Medium Cap) & berkategori berisiko tinggi. Investor memiliki risiko atas likuiditas portofolio saham tersebut.

KINERJA REKSA DANA

KINERJA	YTD	1 Bulan	3 Bulan	6 Bulan	1 Tahun	3 Tahun	5 Tahun	Sejak Peluncuran
PROGRESIF	-4.08%	-0.88%	-4.34%	-6.48%	-8.47%	-40.96%	-	-40.13%
IRDISH*	0.91%	2.74%	1.11%	5.80%	0.70%	-22.49%	-	-19.93%
IHSG**	4.66%	3.88%	5.42%	12.00%	10.36%	6.90%	-	15.25%

KINERJA BULAN TERTINGGI	Jul-20	12.32%
KINERJA BULAN TERENDAH	Jan-20	-16.49%

Keterangan: PROGRESIF (Aurora Saham Progresif), IRDISH* (Indeks Reksa Dana Saham), IHSG** (Indeks Harga Saham Gabungan)

KINERJA PORTOFOLIO INVESTASI REKSA DANA SEJAK DILUNCURKAN

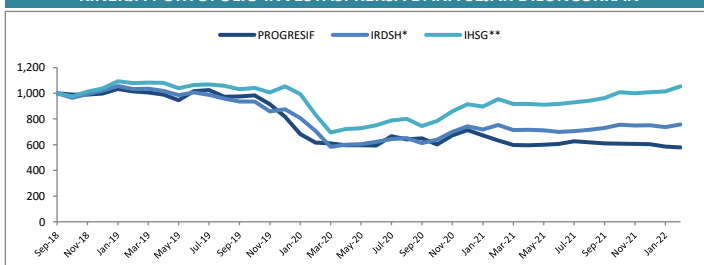

KINERJA BULANAN DALAM 5 TAHUN TERAKHIR

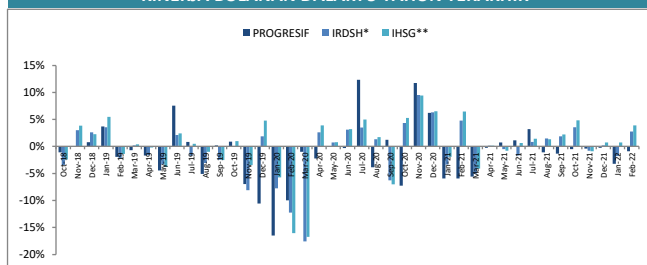

BANK KUSTODIAN

PT Bank Central Asia Tbk, memperoleh persetujuan sebagai bank kustodian pada tanggal 13 November 1991. Sejak itu, BCA Kustodian telah memberikan berbagai pelayanan kepada Depositor, baik lokal maupun luar negeri. BCA Kustodian telah memperoleh izin dari Bank Indonesia sebagai Sub Registry SUN pada 12 September 2000 & SBI sejak sejak November 2002 serta sebagai Bank Kustodian untuk pasar Reksa Dana sejak Agustus 2001.

INFORMASI BUKTI KEPEMILIKAN REKSA DANA

Surat atau bukti konfirmasi pembelian Reksa Dana, penjualan kembali Reksa Dana, dan pengalihan Reksa Dana merupakan bukti hukum yang sah atas kepemilikan Reksa Dana yang diterbitkan dan dikirimkan oleh Bank Kustodian. Dalam hal telah terdapat fasilitas Acuan Kepemilikan Sekuritas (AKSES) Pemegang Unit Penyertaan dapat melihat kepemilikan Reksa Dana melalui halaman <http://akses.ksei.co.id/>.

DISCLAIMER

INVESTASI MELALUI REKSA DANA MENDANGUNG RISIKO. SEBELUM MEMUTUSKAN BERINVESTASI, CALON INVESTOR WAJIB MEMBACA & MEMAHAMI PROSPEKTUS. KINERJA MASA LALU TIDAK MENJAMIN/MENCERMINKAN INDIKASI KINERJA DI MASA YANG AKAN DATANG. OTORITAS JASA KEUANGAN TIDAK MEMBERIKAN PERNYATAAN MENYETUJUI ATAU TIDAK MENYETUJUI EFEK INI, TIDAK JUGA MENYATAKAN KEBENARAN ATAU KECUKUPAN ISI PROSPEKTUS REKSA DANA INI. SETIAP PERNYATAAN YANG BERTENTANGAN DENGAN HAL-HAL TERSEBUT ADALAH PERBUATAN MELANGGAR HUKUM.

Reksa Dana merupakan produk Pasar Modal dan bukan produk yang diterbitkan oleh Agen Penjual/Perbankan. Agen Penjual Reksa Dana tidak bertanggung jawab atas tuntutan dan risiko pengelolaan Reksa Dana yang dilakukan oleh Manajer Investasi. Ringkasan produk ini tidak menggantikan Prospektus Reksa Dana dan disiapkan oleh PT Aurora Asset Management hanya untuk kebutuhan informasi dan bukan merupakan suatu bentuk penawaran untuk membeli atau permintaan untuk menjual. Seluruh informasi yang terkandung pada dokumen ini disajikan dengan benar. Apabila perlu, investor disarankan untuk meminta pendapat profesional sebelum mengambil keputusan berinvestasi. Kinerja masa lalu tidak serta-merta menjadi petunjuk untuk kinerja di masa mendatang, dan bukan juga merupakan perkiraan yang dibuat untuk memberikan indikasi mengenai kinerja atau kecenderungannya di masa mendatang. PT Aurora Asset Management selaku Manajer Investasi terdaftar dan diawasi oleh OJK.

Informasi lebih lengkap mengenai Prospektus Reksa Dana ini dapat diunduh melalui website www.aurora-am.co.id



PT AURORA ASSET MANAGEMENT

Gedung Ruko Permata Hijau Lt. 3
Jl. Letjen. Soepono Blok CC 6 No. 9-10
Arteri Permata Hijau, Jakarta Selatan 12210
T. 021 - 5334 2425

REKENING PEMBELIAN REKSA DANA

RD AURORA SAHAM PROGRESIF
206-3322547
PT Bank Central Asia Tbk, KCU Thamrin